

PRESCRIPTION : 12 mai 2021  
DEBAT SUR LE PADO : 28 avril 2025  
ARRÊT :  
ENQUÊTE PUBLIQUE :  
APPROBATION :

Bureau d'études UrbaDoc Badiane  
Chef de projet : Etienne BADIANE  
Chargée d'études : Pauline LEROUX  
1, rue des Lavandes  
32220 LOMBEZ  
05 60 43 26 46  
contact@urbadocbadiane.fr

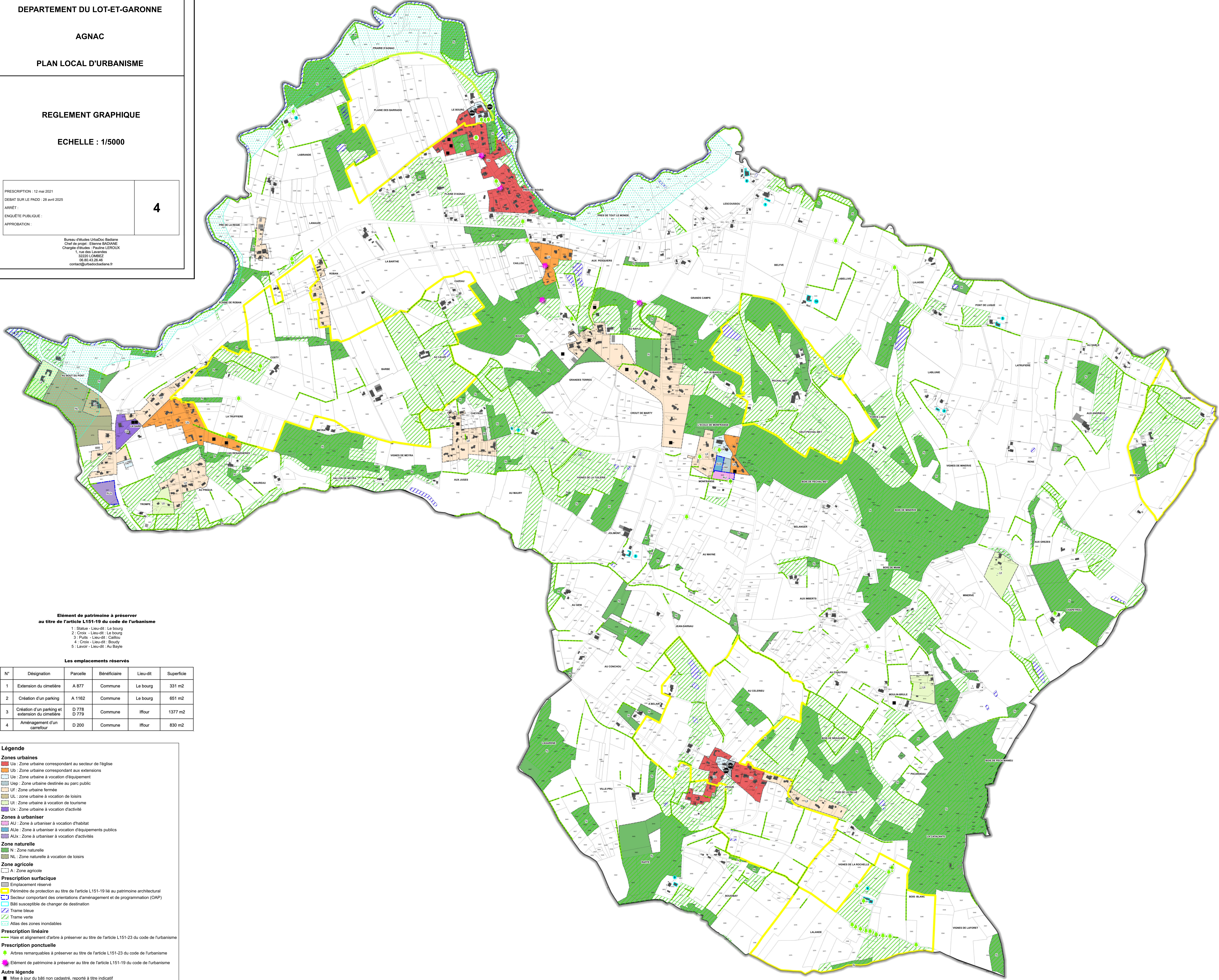

Elément de patrimoine à préserver  
au titre de l'article L151-19 du code de l'urbanisme

- 1 : Statue - Lieu-dit : Le bourg
- 2 : Croix - Lieu-dit : Le bourg
- 3 : Puits - Lieu-dit : Caillou
- 4 : Croix - Lieu-dit : Bouisy
- 5 : Lavoir - Lieu-dit : Au Bayle

Les emplacements réservés

N°	Désignation	Parcelle	Bénéficiaire	Lieu-dit	Superficie
1	Extension du cimetière	A 877	Commune	Le bourg	331 m2
2	Création d'un parking	A 1162	Commune	Le bourg	651 m2
3	Création d'un parking et extension du cimetière	D 778 D 779	Commune	Iffour	1377 m2
4	Aménagement d'un carrefour	D 200	Commune	Iffour	830 m2

**Légende**

**Zones urbaines**

- Us : Zone urbaine correspondant au secteur de l'église
- Ub : Zone urbaine correspondant aux extensions
- Ue : Zone urbaine à vocation d'équipement
- Uep : Zone urbaine destinée au parc public
- Uf : Zone urbaine fermée
- UL : zone urbaine à vocation de loisirs
- Ut : Zone urbaine à vocation de tourisme
- Ux : Zone urbaine à vocation d'activité

**Zones à urbaniser**

- AU : Zone à urbaniser à vocation d'habitat
- AUe : Zone à urbaniser à vocation d'équipements publics
- AUx : Zone à urbaniser à vocation d'activités

**Zone naturelle**

- N : Zone naturelle
- NL : Zone naturelle à vocation de loisirs

**Zone agricole**

- A : Zone agricole

**Prescription surfacique**

- Emplacement réservé
- Périmètre de protection au titre de l'article L151-19 lié au patrimoine architectural
- Secteur comportant des orientations d'aménagement et de programmation (OAP)
- Bâti susceptible de changer de destination
- Trame bleue
- Trame verte
- Atlas des zones inondables

**Prescription linéaire**

- Haie et alignement d'arbre à préserver au titre de l'article L151-23 du code de l'urbanisme

**Prescription ponctuelle**

- Arbres remarquables à préserver au titre de l'article L151-23 du code de l'urbanisme
- Elément de patrimoine à préserver au titre de l'article L151-19 du code de l'urbanisme

**Autre légende**

- Mise à jour du bâti non cadastré, reporté à titre indicatif